IMMO SUD EST

Votre conseiller : Isabelle BLANC
IMMO SUD EST Agence Tarentaise
237 grande rue
73210 AIME LA PLAGNE
isabelle@immosudest.fr
Tél : 04.79.00.36.86
Tél : 06.35.19.70.45
www.immosudest.fr

A VENDRE MAISON - 254 m² env. - SEEZ - 766 000 €

Votre agence Tarentaise Immo sud Est, a le privilège de vous présenter cette maison idéalement située dans le village de Séez.
Spacieuse et lumineuse, elle dispose d'un jardin plat d'environ 300 m2 exposé sud.
La maison comprend 2 appartements ;
Un T5 d'environs 150 m2 en duplex composé d'une vaste pièce de vie d'environ 47m 2 avec cuisine équipée et aménagée, de 4 chambres, une salle d'eau, une salle bain et 2 Wc.
Un T3 d'environs 74 m2 composé d'une belle pièce de vie avec cuisine équipée et aménagée, 2 grandes chambres, un coin nuit, une salle d'eau et un wc indépendant.
De plus, le rez-de-chaussée spacieux d'environ 70m² offre un potentiel incroyable pour des aménagements supplémentaires, que ce soit pour un atelier et des espaces de stockages.
Ne manquez pas cette occasion unique d'acquérir cette maison exceptionnelle.
Contactez-nous dès aujourd'hui pour planifier une visite.

REFERENCE

Référence :	**1469**

CARACTERISTIQUES

- **Surface de 254 m²**
- **Séjour de 47 m²**
- **Terrain de 845 m²**
- **8 pièces**
- **6 chambres**
- **3 salles**
- **4 stationnements**

AMENAGEMENTS EXTERIEURS

Exposition :	**Sud**
Construit en :	**1952**

AMENAGEMENTS INTERIEURS

Cuisine :	**AMERICAINE**
Salles de bains :	**1**
Salles d'eau :	**2**
Chauffage :	**INDIVIDUEL**
Eau chaude :	**INDIVIDUEL/**

CLASSE ENERGIE ET CLASSE CLIMAT

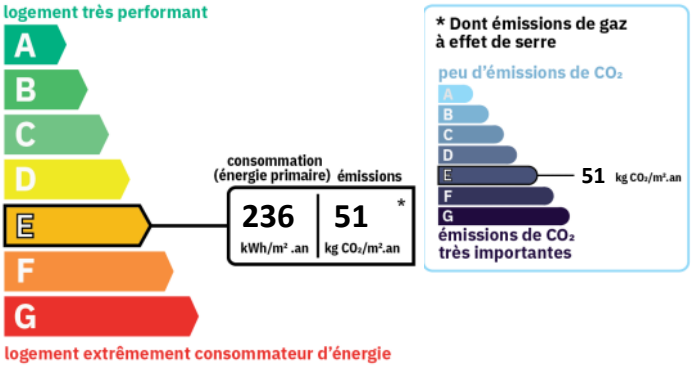

CONNEXION INTERNET

DSL : de 6 à 25 Mbit/s
Satellite : de 6 à 25 Mbit/s
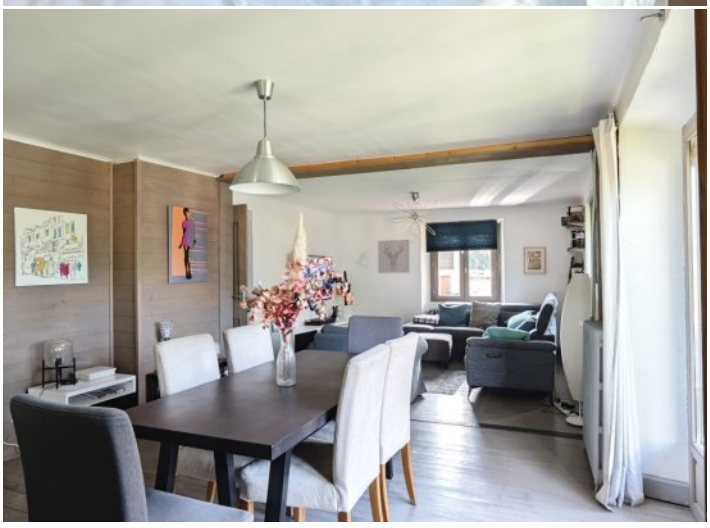
VOIR L'ANNONCE SUR NOTRE SITE INTERNET